elriwa®
Ihr Fachhandel für
Modellbahnen und Zubehör

Modellbahnshop elriwa
Radeberger Str. 32
01454 Wachau OT
Feldschlößchen
Deutschland

Kontakt:
Telefon: 03528-4779070
E-Mail: info@elriwa.de

Übersicht

Revell

Revell 03869 - SBD-5 Dauntless

Produktnummer: A320215

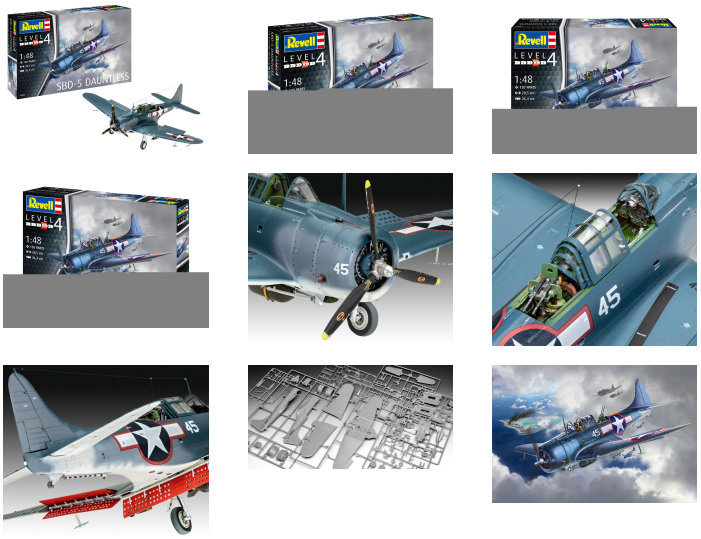

Preis

UVP 36,99 € *** (35.14% gespart)
23,99 €*

Preise inkl. MwSt. zzgl. Versandkosten

Erstellt am 02.08.2025.
Dieses Dokument stellt kein Angebot dar. Es gelten die aktuellen Preise im Online-Shop.
* Alle Preise inkl. gesetzl. Mehrwertsteuer zzgl. Versandkosten, wenn nicht anders angegeben.

Ihr Fachhandel für
Modellbahnen und Zubehör

Modellbahnshop elriwa
Radeberger Str. 32
01454 Wachau OT
Feldschlößchen
Deutschland

Kontakt:
Telefon: 03528-4779070
E-Mail: info@elriwa.de

Beschreibung

Modellnachbildung der SBD-5 Dauntless, ein Sturzkampfbomber der US Navy, der ab 1940 trägergestützt eingesetzt wurde. - Detaillierter Innenraum - Pilotensitz - Detailliertes Cockpit mit Instrumentenbord - Sternmotor - Fahrwerk wahlweise mit abgeflachten Reifen - 3 Bomben - Separate Luftbremsklappen - Hinterer Sitz mit Zwillings-MG Authentische Darstellung folgender Versionen: - SBD-5 Dauntless, VB-16, USS Lexington, New Guinea, April 1944 - SBD-5 Dauntless, VB-5, USS Yorktown (CV-10), Truk, February 1944

Altersempfehlung: ab 12 Jahre

Produktinformationen

Größe:	1:48